



# 悠遊卡小額消費合作簡介

# 內容綱要

- 關於悠遊卡
- 合作利基
- 合作條件
- 檢附資料
- 系統架構
- 設備整合
- 作業流程
- 聯絡我們

# 關於悠遊卡

- 悠遊卡是一張非接觸式的IC電子票卡，內含記憶晶片與感應線圈，具有安全防偽、一卡多用、交易快速、使用多年、降低社會成本等特性。
- 悠遊卡可運用於大台北捷運、公車、停車場、路邊停車收費計時器、貓空纜車、藍色公路、動物園、圖書館、醫院、公共自行車、計程車、特約機構等。



# 合作利基

- 導入電子票證 提升交易安全與效率
  - 導入電子票證交易機制，減少現金處理成本
  - 儲值金跨業運用，結合異業資源，提升交易頻率
- 共享行銷資源 提升客戶忠誠度
  - 搭配悠遊卡公司行銷資源，提升客戶回店率
  - 提供特約商店優惠予卡友，有效增加來客數
- 精確分析並掌握消費行為 創造營業收益

# 合作條件及交易限制

- 實收資本額\$8,000萬元以上或
- 年營業額\$6,000萬元以上（依法令規定辦理）
- 門市店數超過20家。
- 平均客單價\$200元以下。
- 每筆交易不得超過\$1,000元，每卡單日消費上限\$3,000元。

# 檢附資料

- 公司設立變更登記表
- 撥款之公司戶存摺封面影本
- 最近一期401報表影本(營業人銷售額與稅額申請書)
- 現場營業之照片至少三張(包括商店招牌、內部及交易結帳櫃檯陳設、商店營業處街廓)

# 系統架構

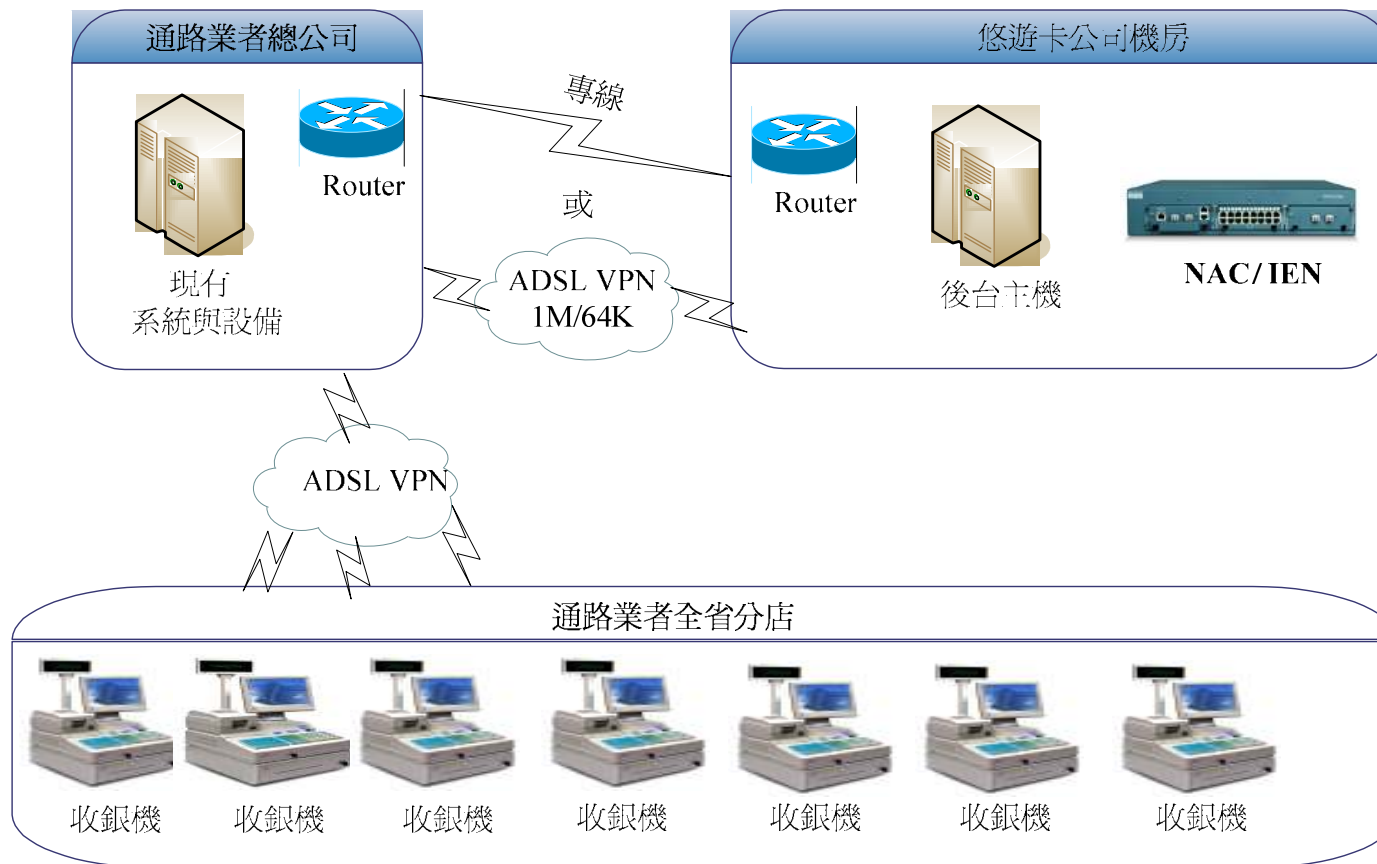

採收銀機整合模式

# 設備整合

## ■ Dongle與收銀機整合模式

## ■ Dongle設備

- 本公司提供API介面
- 系統整合簡易

## ■ 通路配合事項

- 收銀機系統程式開發及系統整合
- 申請ADSL-VPN(1M/64K)線路
- 於各門市櫃台既有PC收銀機結合悠遊卡感應設備，以受理民眾使用悠遊卡結帳。

Dongle  
(悠遊卡感應設備)



RS232/  
USB

收銀機



# 作業流程

| 預估所需時間         | 作業內容  |
|----------------|---|
| 作業開始日          | 簽訂悠遊卡小額消費合作備忘錄  |
| 約2~3週          | 洽談並議定雙方合作條件   |
|                | 貴公司將檢附資料備齊送至本公司，開始審核作業。                                     |
|                | 審核通過後發給貴公司特約機構代號  |
| 約4~6週          | 雙方進行合約用印  |
|                | 本公司提供技術文件、測試卡、測試設備  |
|                | 貴公司進行收銀機程式修改等相關系統整合開發及測試                                    |
| 約2~3週          | 貴公司與悠遊卡系統進行開發環境測試、驗證  |
| 作業開始日後<br>約12週 | 測試、驗證完畢後，貴公司安排門市裝機時程。<br>貴公司進行門市人員教育訓練<br>裝機及教育訓練完成後，正式上線啟用 |

# 聯絡我們

若您對此項業務有合作的意願或任何建議，  
有關訊息可透過以下途徑聯絡我們：

悠遊卡公司 通路事業部

地址：台北市南港區園區街**3-1**號**13**樓

電話：**(02)2652-9988** (星期一至星期五上午**9**時至下午**6**時)

傳真：**(02)2652-9999**

## 我想申請成為悠遊卡小額消費特約機構

貴公司若欲成為悠遊卡小額消費特約機構，請留下以下貴公司基本資料e-mail至：  
[service@easycard.com.tw](mailto:service@easycard.com.tw) 或傳真至(02)2652-9999 [悠遊卡公司通路事業部](#)，我們會儘快與您聯絡~謝謝！

|           |  |
|-----------|--|
| 公司統一編號    |  |
| 公司登記名稱    |  |
| 資本額       |  |
| 主要營業項目    |  |
| 年營業額      |  |
| 門市店數      |  |
| 平均客單價     | <input type="checkbox"/> \$100以下 <input type="checkbox"/> \$101~\$200 <input type="checkbox"/> \$201以上 |
| 提供信用卡刷卡服務 | <input type="checkbox"/> 是 <input type="checkbox"/> 否  |
| 營業地址      |  |
| 聯絡電話      | 市話：_____分機<br>手機：  |
| 聯絡人姓名     |  |
| 聯絡人e-mail |  |